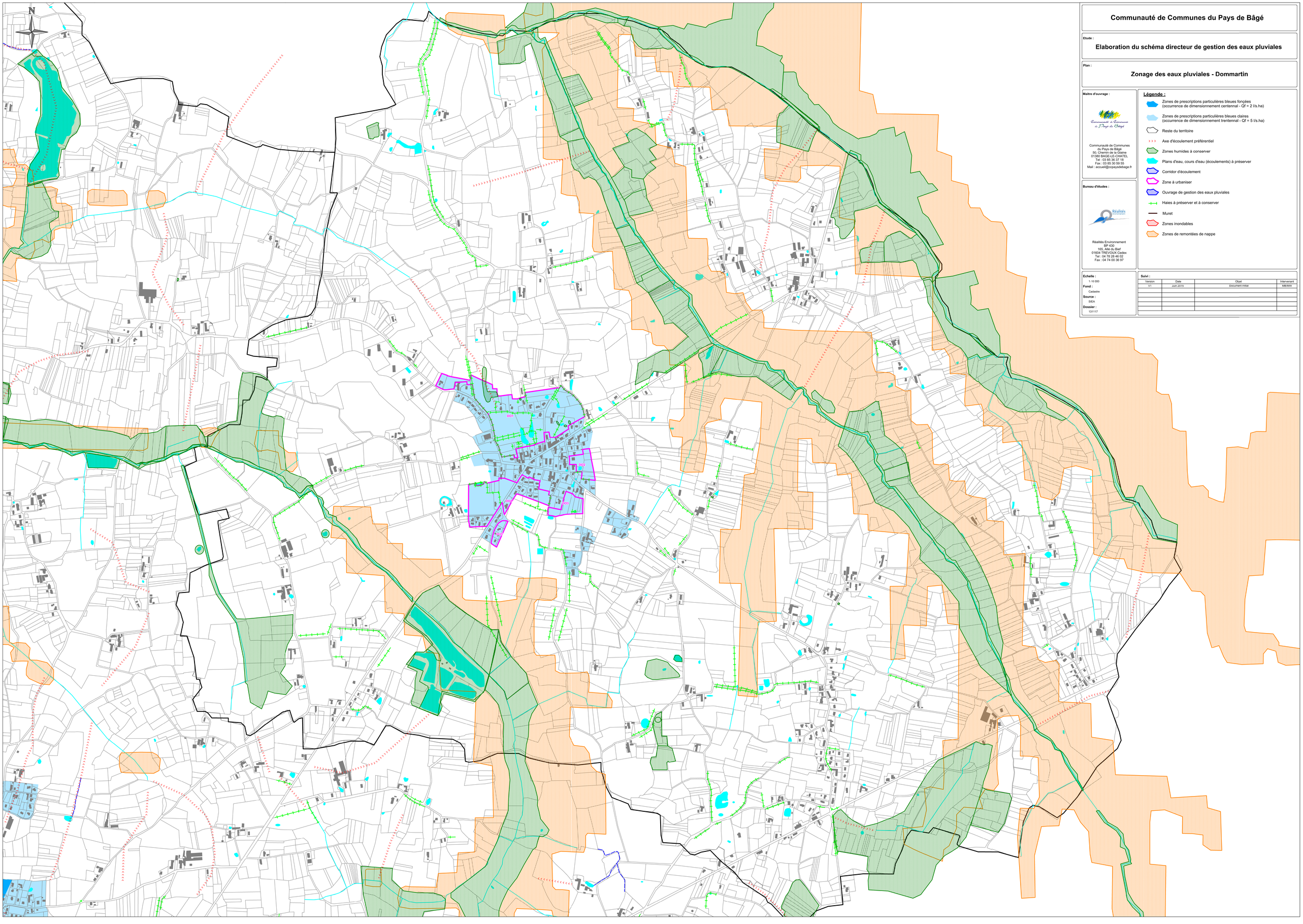

Communauté de Communes du Pays de Bâgé

Etude :

Elaboration du schéma directeur de gestion des eaux pluviales

Plan :

Zonage des eaux pluviales - Dommartin

Maitre d'ouvrage :

Communauté de Communes du Pays de Bâgé
50, Chemin de la Glaine
01380 BAGE-LE-CHATEL
Tel : 03 85 36 37 18
Fax : 03 85 30 59 55
Mail : accueil@ccpaysdebage.fr

Bureau d'études :

Réalités Environnement
BP 430
165, Allé du Bief.
01604 TREVOUX Cedex
Tel : 04 78 28 46 02
Fax : 04 74 00 36 97

Légende :

- Zones de prescriptions particulières bleues foncées (occurrence de dimensionnement centennal - Qf = 2 l/s.ha)
- Zones de prescriptions particulières bleues claires (occurrence de dimensionnement trentennal - Qf = 5 l/s.ha)
- Reste du territoire
- Axe d'écoulement préférentiel
- Zones humides à conserver
- Plans d'eau, cours d'eau (écoulements) à préserver
- Corridor d'écoulement
- Zone à urbaniser
- Ouvrage de gestion des eaux pluviales
- Haies à préserver et à conserver
- Muret
- Zones inondables
- Zones de remontées de nappe

Echelle : 1 / 6 000

Fond : Cadastre

Source : SIEA

Dossier : 131117

Suivi :

Version	Date	Objet	Intervenant
V1	Juin 2015	Document initial	MB/MV